



## Ohjelmiston käynnistys ja yleiskuva

Käynnistä ohjelma pikakuvakkeesta



Ohjelman avauduttua näet käyttöliittymän päänäköymän. Toiminnot on ryhmitelty alueittain seuraavasti:

1. Soitto-, kamera-, ääni- ja käyttöasetusten hallinta on 16:9 näkymässä vasemmalla, 4:3 näkymässä ylhäällä.
2. Puhelinluettelon näkymävalinnat
3. Pikavalinnat
4. Tietoja yhteydestä alhaalla
5. Lähtevä kuva oikealla

## Puhelinluettelotoiminnot ja valikoiden sisällöt



**Pikavalinnat**, tämä valinta avaa pikavalintaluettelon

**Soitetut**, tämä valinta avaa listan soitetuista puheluista

**Vastatut**, tämä valinta avaa listan vastaanotetuista puheluista

**Vastaamattomat**, tämä valinta avaa listan puheluista joihin ei ole vastattu

**Puhelinmuistio**, tämä valinta avaa normaalin puhelinluettelon



**Luuri**: tämän painikkeen takaa löytyvät puheluun tarvittavat toiminnot

**Kamera**: tämän painikkeen takaa löytyvät kaikki tietokoneeseen liitetyt kamerat

**Mikrofoni**: painike mykistää/avaa lähtevän äänen

**Kaiutin**: painike mykistää/avaa tulevan äänen, viemällä hiiren painikkeen päälle saat äänenvoimakkuussäädön

**Työkalu**: tämän painikkeen takaa löytyvät järjestelmäasetukset

**Kysymysmerkki**: täältä löytyvät yhteyden tarkemmasta tilasta kertovat tiedot

**Työpöytä**: tällä jaetaan pc-esityksenä koko työpöytä vastapäähän

**Kansio**: tällä jaetaan jokin haluttu dokumentti pc-esityksenä vastapäähän

**Nuolipainike**: tällä saadaan kokoruututila

## Soittaminen puhelinmuistion ja pikavalintojen avulla

### Pikavalinta



Vie osoitin haluamasi yhteystiedon kohdalle ja paina vihreää luuria.

### Osoitekirja



Valitse osoitekirjasta haluamasi yhteystieto ja aloita soitto painamalla vihreää luuria.

### Luuripainike

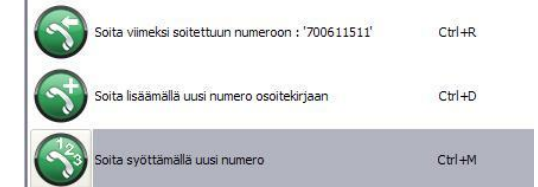

Voit myös soittaa painamalla vasemman yläkulman vihreää luuria, jossa vaihtoehtoina on toistaa viimeisin soitto, soittaa ja tallentaa yhteystieto osoitekirjaan tai soittaa yhteystietoon ilman sen tallentamista.



## Äänvoimakkuuden säätö ja vaimennus puhelun aikana



Viemällä osoittimen kaitinkuvakkeen päälle saat esiin äänvoimakkuussäädön.



Mikrofonin tai tulevan äänen saat mykistettyä painamalla kerran mikrofoni- tai kaiutin-kuvaketta. Äänenvaimennuksen saat poistettua painamalla kuvaketta uudestaan.

## Kokoruututila



Tulevan videokuvan saat suurennettua koko ruudulle painamalla kokoruutu- tai F11-painiketta. Takaisin normaali-näyttöön pääset painamalla kuvaketta uudestaan tai näppäimistön ESC-painikkeella.

## Dokumentin ja työpöydänjako



Dokumentinjakon voit aloittaa painamalla dokumentinjakopainiketta videopuhelun aikana.



Etsi haluamasi dokumentti avautuvan tiedostoikkunan kautta, valitse se ja paina Avaa -painiketta käynnistäaksesi dokumentinjakon.



Vaihtoehtoisesti voit aloittaa koko työpöydänjakon painamalla työpöydänjakopainiketta.



Dokumentin- ja työpöydänjakon voit lopettaa painamalla STOP PC -painiketta

**HUOM!** Työpöydänjako jakaa kaikki työpöydällä avoinna olevat sovellukset sekä dokumentit!

## Kameroiden ohjaaminen puhelun aikana



Voit ohjata vastapään kameraa sinisillä kamerakontrolleilla mikäli kameraohjaus on sallittu. Kameroita voit kääntää ylös ja alas sekä zoomata. Kameraohjauksen avulla voit myös muuttaa näkymää monipisteistunnossa, mikäli se on sallittuna.

## Etä- ja yhteiskäyttö

ARD-option avulla voit jakaa työpöytäsi vastapäähän natiiviresoluutiolla sekä yhteiskäyttää dokumentteja.

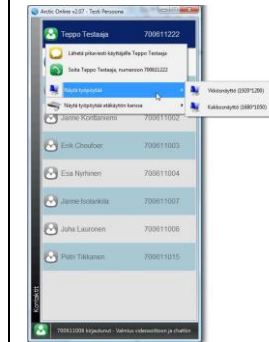

Valitse Online-listalta haluamasi yhteystieto ja paina hiiren oikeaa painiketta, tämän jälkeen voit valita haluatko lähettää työpöytäsi vai antaa vastapäälle etäkäyttöoikeuden, jolloin dokumentin työstäminen on mahdollista myös yhteisesti.

## Puhelun lopettaminen



Voit lopettaa puhelun painamalla punaista luria.

Helpdesk palvelee arkisin kello 08.00 – 16.00

Puhelimella 044-5007250

Sähköpostilla [helpdesk@arctic-connect.com](mailto:helpdesk@arctic-connect.com)